

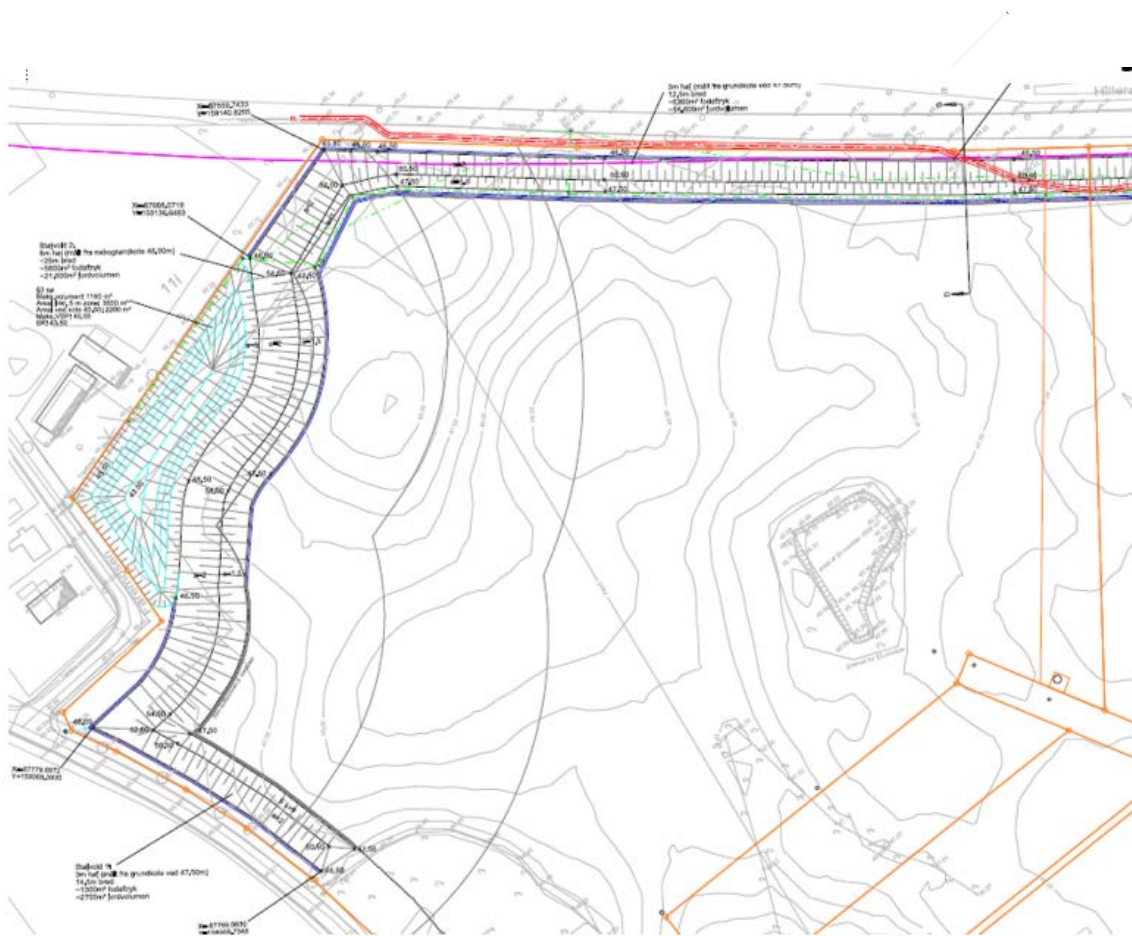

Byggetilladelse til etablering af støvjold

Matr. nr. 11a Vassingerød By, Uggeløse

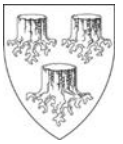



1 Stamdata

Virksomhedens navn	Hillerød Ejendomsselskab A/S
Virksomhedens adresse	Bøgeholm Alle, 3540 Lyngø
Matrikelnummer	Matr. nr. 11a, Vassingerød By, Uggeløse.
CVR-nr.	27045081
P-nr.	Der er ikke et P-nr. endnu
Grundejer	Hillerød Ejendomsselskab A/S Stæremosen 21 – 23 3250 Gilleleje
Virksomhedsejer	Hillerød Ejendomsselskab A/S Stæremosen 21 – 23 3250 Gilleleje
Virksomhedstype	Etablering af støjvold
Myndighed	Allerød Kommune
Virksomhedens kontaktperson	Christian Bødker-Petersen cbp@sct.dk 41 38 38 35
Sagsnummer	2019-000721
Sagsbehandler	Anne Havmøller Jørgensen
Tilladelsesdato	10. januar 2020

Hillerød Ejendomsselskab A/S
Stæremosen 21
3250 Gilleleje

BYGGETILLADELSE

Matr. nr. 11a Vassingerød By, Uggeløse, Farremosen 29

I henhold til byggelovens § 16 meddeles tilladelse til at påbegynde byggearbejder, der omfatter

etablering af ca. 750 m støjvold i 3 meters højde mod øst (Hillerød Motorvejen), 8 meters højde mod nord (sø) og 3 meters højde mod vest (Farremosen)

på ovennævnte ejendom, der tilhører

Hillerød Ejendomsselskab A/S, Stæremosen 21, 3250 Gilleleje

Arbejdet skal udføres i overensstemmelse med Bygningsreglement 2018 (BR18) og øvrige gældende love og bestemmelser, samt de oplysninger der er givet i ansøgningen af 2. oktober 2019 med sidste nødvendige oplysninger modtaget den 8. november 2020.

Da det ansøgte ikke er omfattet af de undtagelser, som er nævnt i BR18, kapitel 1, § 4-6, er der krav om byggetilladelse jf. BR 18, kapitel 1, § 7. Derudover er det kommunens vurdering, at det ansøgte er omfattet af Byggelovens § 12 og 13.

Der er foretaget sagsbehandling af BR18, kapitel 1 og 7. Dokumentationskravet ved ansøgning fremgår af BR18, kap. 1, § 10, og da det kun er den indsendte dokumentation ved ansøgning der vurderes, jf. BR18, kap. 1, § 36, er der ikke foretaget en teknisk sagsbehandling af bygningsreglementets øvrige kapitler, hvis ikke andet er angivet.

Det er ikke relevant at placere støjvold i brandklase og konstruktionsklasse. Arbejdet skal færdigmeldes med henblik på afslutning af sagen, men det er ikke relevant at udstede ibrugtagningstilladelse til støjvold.

Byggeriet kan blive udtaget til stikprøvekontrol, hvilket vil blive meddelt højst en måned efter ibrugtagningstilladelsen, jf. BR18, kap. 1, § 46, stk. 1 og 2.

VILKÅR FOR BYGGETILLADELSEN

Byggeriets forhold til byggeloven og bekendtgørelser heraf:

PÅBEGYNDELSE

1. Påbegyndelse af byggearbejdet skal meddeles jf. BR18, kap. 1, § 15, via Byg og Miljø. **Byggearbejdet skal være påbegyndt inden 1 år fra dags dato. Herefter bortfalder tilladelsen, jf. byggelovens § 16, stk. 10.**

Allerød Kommune

Forvaltningen Plan og Byg

Bjarkesvej 2
3450 Allerød
Tlf: 48 100 100
planogbyg@alleroed.dk
www.alleroed.dk

Åbningstider:
Mandag og tirsdag 10-14
Onsdag lukket
Torsdag 10-18
Fredag lukket

Dato: 10. januar 2020

Journalnr.: 2019-000721

Sagsbehandler:
Anne Havmøller Jørgensen

Direkte telefon:
48100159



2. Afsætningsplan attesteret af en landinspektør jf. BR18, kap. 1, § 10, stk. 5, indsendes senest ved meddelelse om påbegyndelse, via Byg og Miljø.

BYGGEPLADSEN

3. Byggepladsen skal indrettes i henhold til BR18, kap. 7 og der må ikke foregå overnatning på byggepladsen.
4. Det skal sikres ved tilstrækkelig afskærmning af bygninger, samt indhegning af grund, at der ikke opstår gener for færdsel på grunde samt private og offentlige vej- og fortovsarealer jf. BR18, kap. 7, § 164. Der skal samtidig sørges for, at der ikke sker skade på personer eller bygninger jf. § 161, nr. 1, f.eks. ved at sikre, at der ikke er adgang til byggepladsen for uvedkommende personer.
5. Under byggearbejdets udførelse, skal der gennemføres de nødvendige brandværnsforanstaltninger, herunder, at der skal være adgang til byggepladsen for redningsberedskabets køretøjer, jf. BR18, kap. 7, § 163.
6. Kørsel til og fra ejendommen skal ske via eksisterende overkørsler fra Bøgeholm Alle, og til- og frakørsel fra entrepriseområdet skal så vidt muligt undgås i tidsrummet 7:00-9:00 og 14:00-16:00 af hensyn til den øvrige trafik. Overkørsel skal holdes fri og rengjort, jf. BR18, kap. 7, § 164, nr. 4
7. Det skal sikres, at affald håndteres på byggepladsen jf. BR18, kap. 7, § 164, nr. 3. Affald skal kildesorteres og bortskaffes jf. Allerød kommunes affaldsregulativer. Der må ikke opstå uhygiejniske forhold eller ske forurening af luft, vand eller jord.

BYGGERIETS OPFØRELSE

8. Byggearbejdet skal foretages i overensstemmelse med vedlagte godkendte tegninger
9. Hvis der foretages ændringer i byggearbejdet, som ikke stemmer overens med byggetilladelsen eller de godkendte tegninger, skal det meddeles til Allerød Kommune, jf. BR18, kap. 1, § 37, stk. 2
10. Ved fundering, udgravning og terrænændringer på grunden skal der træffes enhver foranstaltning, der er nødvendig, for at sikre omkringliggende grunde, bygninger, veje og ledningsanlæg af enhver art jf. Byggelovens § 12
11. Kommunen kan påbyde dig at ændre en udført terrænregulering, hvis den vurderes at være til ulempe for naboerne, jf. byggelovens § 13
12. De anvendte byggevarer skal opfylde kravene i en teknisk specifikation (CE-mærkning eller tilsvarende) jf. bek. om CE-mærkning



VILKÅR FOR BYGGERIETS IBRUGTAGNING

Følgende skal fremsendes via Byg og Miljø:

13. Færdigmelding af byggearbejdet, jf. BR18, kap. 40, stk. 1, og alt øvrig dokumentation, skal være indsendt senest ved færdigmeldingen.
14. Endelig byggelinje- og servitutattest, attesteret af en landinspektør jf. BR18, kap. 1, § 10, stk. 5.
15. Erklæring om, at det færdige byggeri er i overensstemmelse med byggetilladelsen og bygningsreglementet jf. BR18, kap. 1, § 40, stk. 2, nr. 2. Erklæringen er vedlagt som bilag på sidste side, men kan også underskrives igennem Byg og Miljø
16. Dokumentation for, at bygningsreglementets bestemmelser overholdes, jf. BR18, kap. 1, § 40, stk. 2, nr. 3. Dokumentation skal bestå af alt relevant materiale i forbindelse med byggeriet og skal svare til erklæringen om, hvilke tekniske forhold byggearbejdet er omfattet af, der blev udfyldt ved ansøgning og som er vedlagt byggetilladelsen. **Vi henviser til Trafik-, Bygge- og Boligstyrelsens vejledning: <http://bygningsreglementet.dk/Administrative-bestemmelser/BRV/Vejledning-om-byggesagsbehandling-efter-BR18>**

BETINGELSER I FORHOLD TIL ANDEN LOVGIVNING

(Jf. BR18, kap. 1, § 35, stk. 3)

PLANLOVEN

Ejendommen er omfattet af lokalplan3-392, af den 30. juni 2017 (dato for offentlig bekendtgørelse). Der er med særskilt brev af 10. januar 2020 meddelt dispensation fra lokalplanen vedrørende terrænregulering.

Dispensationen fritager ikke ansøger/bygherre for, at overholde de øvrige bestemmelser i lokalplanen.

JORDFORURENINGSLOVEN

Det fremgår af ansøgningen, at støjvolden opbygges af ren overskudsjord fra bygge- og anlægsprojekterne i erhvervsområdet, og får et samlet jordvolumen på ca. 32.500 m³. Der tilføres ikke jord udefra til opbygning af støjvolden.

Konstatering af forurening under byggearbejdet

Hvis der under bygge- og jordarbejdet konstateres en forurening af jorden skal arbejdet standses og kommunen skal orienteres, jf. jordforureningslovens § 71, stk. 1. Kommunen skal kontaktes på e-mail naturogmiljoe@alleroed.dk.

MILJØBESKYTTELSESLOVEN

Håndtering af byggeaffald

Affaldet fra byggeriet skal kildesorteres på stedet eller sendes til et godkendt sorteringsanlæg, og det sorterede affald skal bortskaffes efter reglerne i Allerød Kommunes regulativ for erhvervsaffald af 14. oktober 2011. Det skal sikres, at forurenede affald som PCB og bly identificeres og frasorteres de genanvendelige materialer. Asbestholdigt affald, farligt affald og forurenede affald skal anmeldes til Allerød Kommune, som anviser affaldet til et modtageanlæg

Støv, støj og vibrationer

Støvende, støjende eller vibrationsfrembringende aktiviteter som bygge- og anlægsarbejde, nedrivning, facadebehandling, sandblæsning mv. skal anmeldes til Allerød Kommune senest 14 dage inden arbejdet ønskes påbegyndt. Anmeldelsen foregår via Allerød Kommunes hjemmeside på <https://www.alleroed.dk/erhverv/byggesager/anmeldelse-af-visse-midlertidige-aktiviteter>.



Ved valg af maskiner og arbejdsmetoder, og ved indretningen af byggepladsen, skal der tages hensyn til omgivelserne, så disse bliver generet mindst muligt. Allerød Kommune vejleder om, at støjende aktiviteter skal udføres inden for tidsrummet mandag til fredag 7-18.

Allerød Kommune kan i medfør af miljøbeskyttelsesloven give påbud om begrænsning af støv, støj og vibrationer. Ved meddelelse af påbud tages der udgangspunkt i Miljøstyrelsens vejledende grænseværdier for støj (Miljøstyrelsens vejledning nr. 5/1984). Miljøstyrelsens vejledende grænseværdier betyder, at det ikke er muligt i boligbebyggelser, at udføre nogen form for støjende aktiviteter uden for ovenstående tidsrum, uden at de vejledende grænseværdier overskrides. Af støjende aktiviteter kan nævnes hamren, banken, brug af elektrisk støjende håndværktøjer (fx boremaskiner, vinkelsliber), trykluftværktøjer, aflæsning og pålæsning af stenmaterialer osv.

Afledning af tagvand/overfladevand

Det fremgår af ansøgningen at håndtering af regnvand fra støjvold sker ved etablering trug langs støjvoldens fod til opsamling af regnvand, således at der ikke ledes vand uden for matriklen.

Eventuelle anlæg, der kræver nedsivningstilladelse, er ikke omfattet af byggetilladelsen, men skal ansøges særskilt via Byg og Miljø, hvorefter Allerød Kommune skal meddele tilladelse i henhold til bekendtgørelse om spildevandstilladelser, inden arbejdet kan påbegyndes.

Yderligere vejledning om miljøforhold kan findes på kommunens hjemmeside www.alleroed.dk eller ved kontakt til Natur og Miljø, tlf. 48 100 100 eller e-mail naturogmiljoe@alleroed.dk.

VANDLØBSLOVEN

Det fremgår af ansøgningen, at rørlagt vandløb mod øst langs motorvejen omlægges således, at det kommer til at ligge langs voldfoden. Der er fremsendt ansøgning til vandløbsmyndigheden (Allerød Kommune, Natur og Miljø) som skal meddele særskilt tilladelse til omlægningen.

NATURBESKYTTelsesLOVEN

Der er ikke meddelt dispensation fra naturbeskyttelsesloven, medmindre andet er angivet.

VEJLOVEN

Vej- og fortovsarealer må ikke anvendes til oplag af byggematerialer og affald jf. vejloven § 80. Eventuelle skader på offentligt vejareal eller andre anlæg, repareres af Allerød Kommune, for bygherres regning.

Veje, der benyttes til jordkørsel, skal i fornødent omfang renholdes for forurening som følge af anlægsarbejdet, jf. Lov om vintervedligeholdelse og renholdelse af veje.

Hvis du vil udvide eller flytte overkørsel til grunden, skal vejmyndigheden godkende ændringen, inden den udføres. Henvendelse til Teknik og Drift – Veje på tlf. 48 100 100 eller e-mail teknikogdrift@alleroed.dk.

Opmærksomheden henledes på Vejdirektoratets tilladelse af 27. marts 2019 til etablering af støjvold mod Hillerød Motorvejen på visse vilkår.

MUSEUMSLOVEN

På ejendommen findes et stendige omfattet af Museumslovens kapitel 8. Det fremgår af ansøgningen, at anlægget af støjvolden ikke berører stendiget.



Museum Nordsjælland har foretaget arkæologiske forundersøgelser på matr. nr. 11a Vassingerød By, Uggeløse. Den 12. oktober 2017 meddelte Museum Nordsjælland, at forundersøgelsen er afsluttet.

Hvis der under jord- og anlægsarbejdet alligevel findes spor af fortidsminder, skal arbejdet standses i det omfang det berører fortidsmindet i henhold til Museumslovens § 27, stk. 2. Fortidsminder skal straks anmeldes til Museum Nordsjælland, post@museumns.dk, 72 17 02 40

Allerød kommune underretter Museum Nordsjælland når byggetilladelsen meddeles, jf. museumslovens § 24, stk. 1.

GENERELLE BEMÆRKNINGER

Byggetilladelsen indeholder ikke dispensation fra byggelovgivningens bestemmelser, lokalplaner eller servitutter, medmindre dispensationen er ansøgt og meddelt særskilt.

Byggetilladelsen omfatter alene forhold til byggelov og bygningsreglement, og der er med denne afgørelse ikke taget stilling til andre nødvendige tilladelser efter anden lovgivning, bortset fra den nævnte dispensation fra lokalplanen vedrørende terrænregulering meddelt i særskilt brev af 11. november 2019.

Vi gør opmærksom på, at der kan være tinglyst servitutter på ejendommen, og at det er ejerens ansvar, at de overholdes. Du kan se de tinglyste dokumenter på din ejendom på www.tinglysning.dk.

Byggetilladelsen ændrer ikke pligten til at berigtige forhold, som er ulovlige i henhold til gældende bestemmelser i byggelovgivningen, jf. byggelovens § 17.

Der vedlægges godkendte tegninger vedrørende byggeriets forhold til BR18, kap. 8 og kap. 20.

Øvrige tegninger, beregninger, drift- og vedligeholdelsesmanualer samt anden dokumentation for, at byggeriet overholder de øvrige bestemmelser i BR18, registreres og opbevares i kommunens arkiv uden sagsbehandling. Det er bygherrens ansvar, at den øvrige fornødne dokumentation foreligger senest ved færdigmelding af byggeriet.

GEBYR	Kr.	Antal timer	Gebyr (kr.)
Byggesagsbehandling 2019	836,00	3,5	2.926,00
Byggesagsbehandling 2020	961,00	2	1.922,00

Gebyr i alt 4.848,00 kr.

Faktura fremsendes til ejendommens ejer.

Bemærk, gebyr opkræves i 2 rater, henholdsvis ved udstedelse af tilladelse og ved afslutning af sagen. Gebyret for afslutning af sagen opkræves efter den timesats, der er gældende på tidspunktet for sagens afslutning. Detaljeret tidsregistrering findes i sagen.

Afgørelsen kan påklages, se vedlagte klagevejledning.



Venlig hilsen

Anne Havmøller Jørgensen
Byggesagsbehandler

LOVHENVISNINGER

Byggeloven: Byggelov, jf. lovbek. nr. 1178 af 23. september 2016

Bekendtgørelse om CE-mærkning: Bekendtgørelse om markedsføring, salg og markedskontrol af byggevarer, nr. 688 af 17. juni 2013

Beredskabsloven: Beredskabsloven, jf. lovbek. nr. 314 af 3. april 2017

Planloven: Lov om planlægning, jf. lovbek. nr. 287 af 16. april 2018

Jordforureningsloven: Lov om forurennet jord, jf. lovbek. nr. 282 af 27. marts 2017

Miljøbeskyttelsesloven: Lov om miljøbeskyttelse, jf. lovbek. nr. 681 af 2. juli 2019

Naturbeskyttelsesloven: Lov om naturbeskyttelse, jf. lovbek. nr. 240 af 13. marts 2019

Vejloven: Lov om offentlige veje m.v., nr. 1520 af 27. december 2014

Lov om autorisation: Lov om autorisation af virksomheder på el-, vvs- og kloakinstallationsområdet, nr. 30 af 11. januar 2019

Museumsloven: Museumslov, jf. lovbek. nr. 358 af 8. april 2014



ERKLÆRING VEDRØRENDE TEKNISKE FORHOLD

Byggearbejdet er som erklæret ved ansøgning, omfattet af følgende tekniske kapitler i bygningsreglementet BR18, og fungerer som aftalegrundlag for, hvilken dokumentation der skal indsendes ved færdigmelding, jf. BR18, kap. 1, § 10, stk. 1, nr. 8 samt § 40, stk. 2, nr. 3:

- Kap. 2 Adgangsforhold (§ 48 - § 62)
- Kap. 3 Affaldssystemer (§ 63 - § 68)
- Kap. 4 Afløb (§ 69 - § 81)
- Kap. 5 Brand (§ 82 - § 158)**
- Kap. 6 Brugerbetjente anlæg (§ 159 - § 160)
- Kap. 7 Byggepladsen og udførelsen af Byggearbejder (§ 161 - § 165)
- Kap. 9 Bygningens indretning (§ 196 - § 241)
- Kap. 10 Elevatorer (§ 242 - § 249)
- Kap. 11 Energiforbrug (§ 250 - § 298)
- Kap. 12 Energiforsyningsanlæg i tilknytning til bygninger (§ 299 - § 328)
- Kap. 13 Forurening (§ 329 - § 333)
- Kap. 14 Fugt og vådrum (§ 334 - § 339)
- Kap. 15 Konstruktioner (§ 340 - § 357)**
- Kap. 16 Legepladser mv. (§ 358 - § 367)
- Kap. 17 Lydforhold (§ 368 - § 376)
- Kap. 18 Lys og udsyn (§ 377 - § 384)
- Kap. 19 Termisk indeklima og installationer til varme- og køleanlæg (§ 385 - § 392)
- Kap. 21 Vand (§ 403 - § 419)
- Kap. 22 Ventilation (§ 420 - § 452)



KLAGEVEJLEDNING

Byggeloven og bygningsreglementet

FORHOLD DER KAN PÅKLAGES

Det er kun retlige forhold der kan påklages, jævnfør byggelovens § 23, stk. 1.

Det betyder, at der kan klages, hvis klager mener, at kommunen ikke har haft lov-hjemmel til at træffe afgørelsen. Et eksempel kan være, hvis du mener kommunen har tolket reglerne forkert. Der kan derimod ikke klages over skønsmæssige afgørelser.

HVEM KAN KLAGE

Klage kan indsendes af alle, der har en væsentlig og individuel interesse i sagens udfald. Desuden kan danske handicaporganisationer klage over afgørelse vedrørende handicapforhold.

KLAGEMYNDIGHED

Klager efter byggeloven behandles af Nævnenes Hus, som er klagemyndighed, og som tager stilling til om din klage kan behandles.

Klagen skal indsendes til Nævnenes Hus via <https://naevneneshus.dk/start-din-klage/byggeklageenheden/> eller på e-mail til byg@naevneneshus.dk.

KLAGEFRIST

Afgørelsen kan, efter byggelovens § 24 stk. 1, påklages skriftligt **inden 4 uger** fra du har modtaget afgørelsen. Klagen skal være modtaget af Nævnenes Hus, inden klagefristen udløber.

DOMSTOLSPRØVELSE

Hvis afgørelsen ønskes indbragt for domstolene, skal dette ske inden 6 måneder fra datoen for modtagelsen af afgørelsen jævnfør § 25, stk. 1 i byggeloven.

GEBYR I BYGGESAGER

Kommunen opkræver gebyr i byggesager jf. BR18, kap. 1, § 39.

Fastsættelse og opkrævning af byggesagsgebyr er ikke en retlig afgørelse, men kan sammenlignes med et privatretligt køb. En klage over fastsættelse og opkrævning af byggesagsgebyr er derfor ikke omfattet af byggelovens regler, men kan indbringes for domstolene. Søgsmål skal anlægges senest 6 måneder efter den dag, beslutningen er meddelt.

OMBUDSMANDEN

Når du har brugt din klagemulighed hos Nævnenes Hus, har du mulighed for at indbringe spørgsmålet for ombudsmanden. Ombudsmanden kan derefter vælge, at tage din klage op og give en udtalelse til kommunen, hvis sagsbehandlingen giver anledning til kritik eller bemærkninger i øvrigt.



ERKLÆRING VEDRØRENDE DET FÆRDIGE BYGGERI

Jf. bygningsreglement BR18, kap. 1, § 40, stk. 2, nr. 2

UNDERTEGNEDE ANSØGER ERKLÆRER HERMED:

At byggearbejdet på matr. nr. 11a, Vassingerød By, Uggeløse, journalnr. 2019-000721, er opført i overensstemmelse med byggetilladelsen og bygningsreglementet BR18.

Dato:

Sted:

Underskrift:



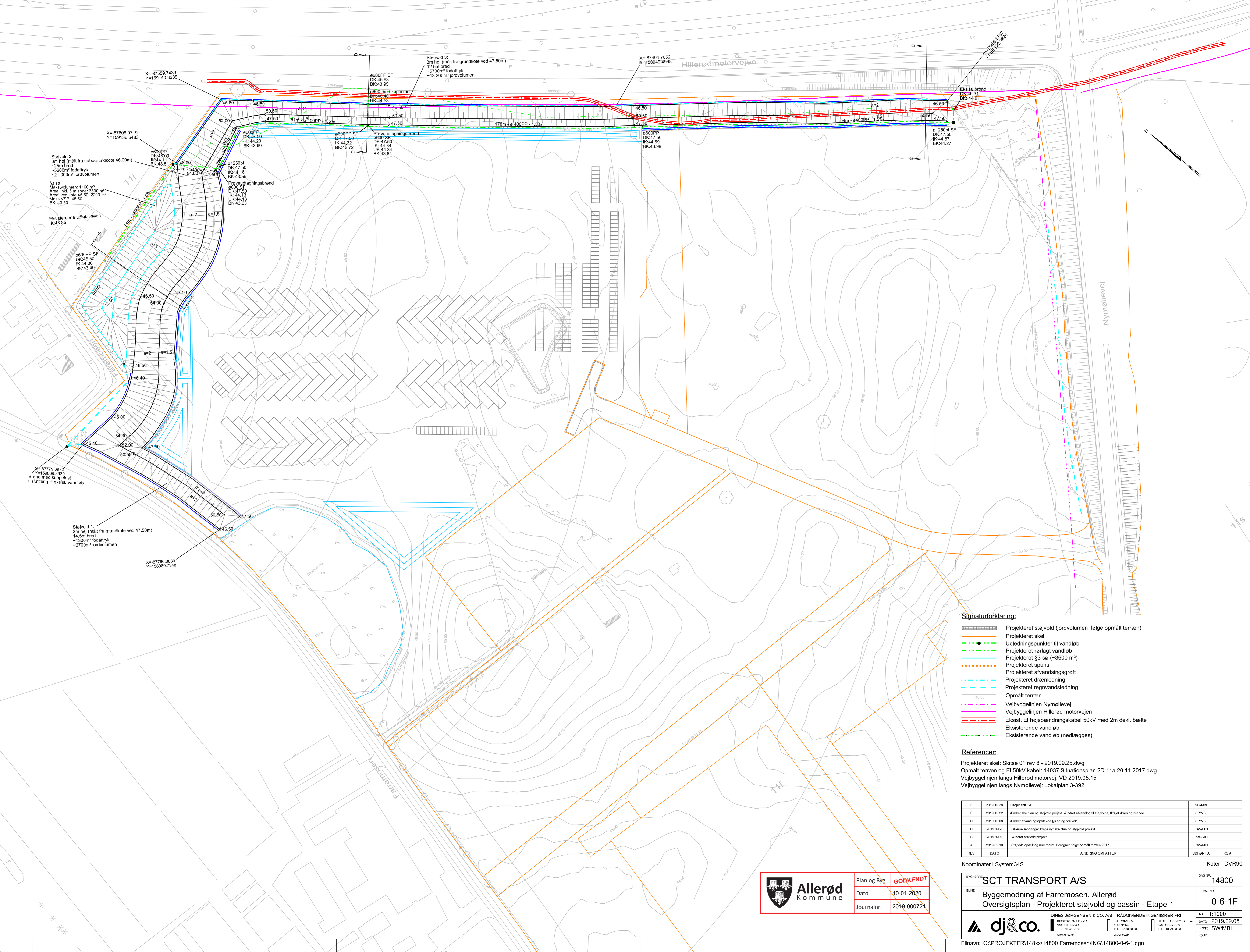

- Signaturforklaring:**
- Projekteret støjvold (jordvolumen ifølge opmålt terræn)
 - Projekteret skel
 - Udløsningspunkter til vandløb
 - Projekteret rørlagt vandløb
 - Projekteret S3 sø (~3600 m³)
 - Projekteret spurs
 - Projekteret afvandsingsgrøft
 - Projekteret drænelledning
 - Projekteret regnvandsledning
 - Opmålt terræn
 - Vejbyggelinjen Nymøllevvej
 - Vejbyggelinjen Hillerød motorvejen
 - Eksist. El højspændingskabel 50kV med 2m dekl. bælte
 - Eksisterende vandløb
 - Eksisterende vandløb (nedlægges)

Referencer:
 Projekteret skel: Skitse 01 rev 8 - 2019.09.25.dwg
 Opmålt terræn og El 50kV kabel: 14037 Situationsplan 2D 11a 20.11.2017.dwg
 Vejbyggelinjen langs Hillerød motorvej: VD 2019.05.15
 Vejbyggelinjen langs Nymøllevvej: Lokalplan 3-392

REV.	DATE	ÆNDRING OMFATTER	UDFØRT AF	KS AF
F	2019.10.28	Tilføjet snit E-E		
E	2019.10.22	Ændret skelplan og støjvold projekt. Ændret afvanding til støjvold. Tilføjet dræn og brønde.		SWIMBL
D	2019.10.08	Ændret afvandsingsgrøft ved S3 sø og støjvold.		SPIMBL
C	2019.09.20	Diverse ændringer ifølge nyt skelplan og støjvold projekt.		SWIMBL
B	2019.09.18	Ændret støjvold projekt.		SWIMBL
A	2019.06.10	Støjvold opdelt og nummeret. Beregnet ifølge opmålt terræn 2017.		SWIMBL

Allerød Kommune
 Plan og Byg **GØDKENDT**
 Dato: 10-01-2020
 Journalnr.: 2019-000721

Koordinater i System34S Koter i DVR90

BYGGERE	SCT TRANSPORT A/S	SAG NR.	14800
EMNE	Byggeomdning af Farremosen, Allerød Oversigtsplan - Projekteret støjvold og bassin - Etape 1	TEGN. NR.	0-6-1F
dj&co.	DINES JØRGENSEN & CO. A/S RÅDGIVENDE INGENIØRER FRI KIRSEBERGALLE 9-11 3400 HILLERØD Tlf. 45 20 80 66 www.djco.dk	MAJ. 1:1000 ENERGIVEJ 3 4180 SØND Tlf. 51 88 66 66 d@djco.dk	DATE 2019.09.05 INOTE SWIMBL KS AF

Filnavn: O:\PROJETER\148xx\14800 Farremosen\ING\14800-0-6-1.dgn

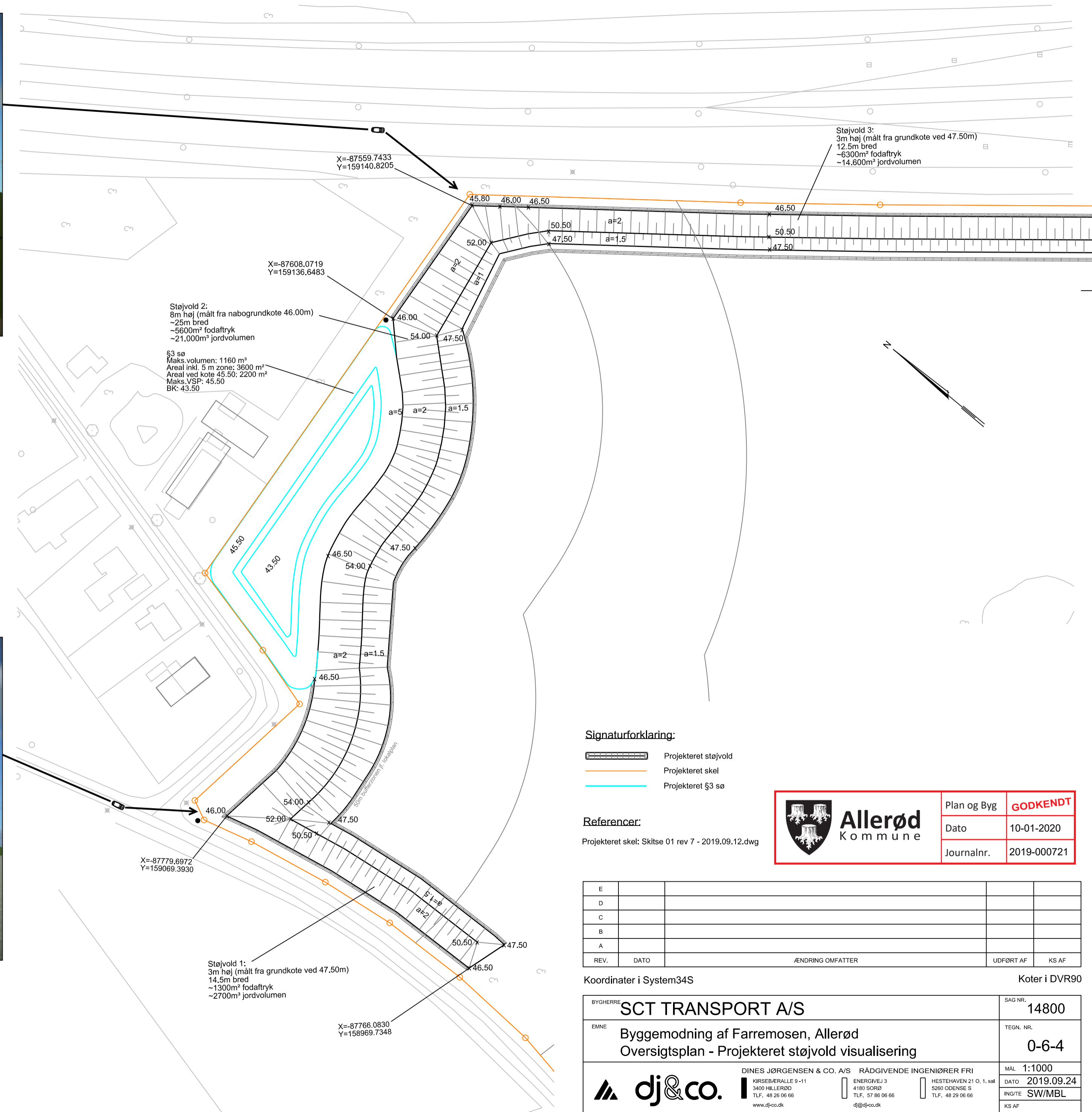
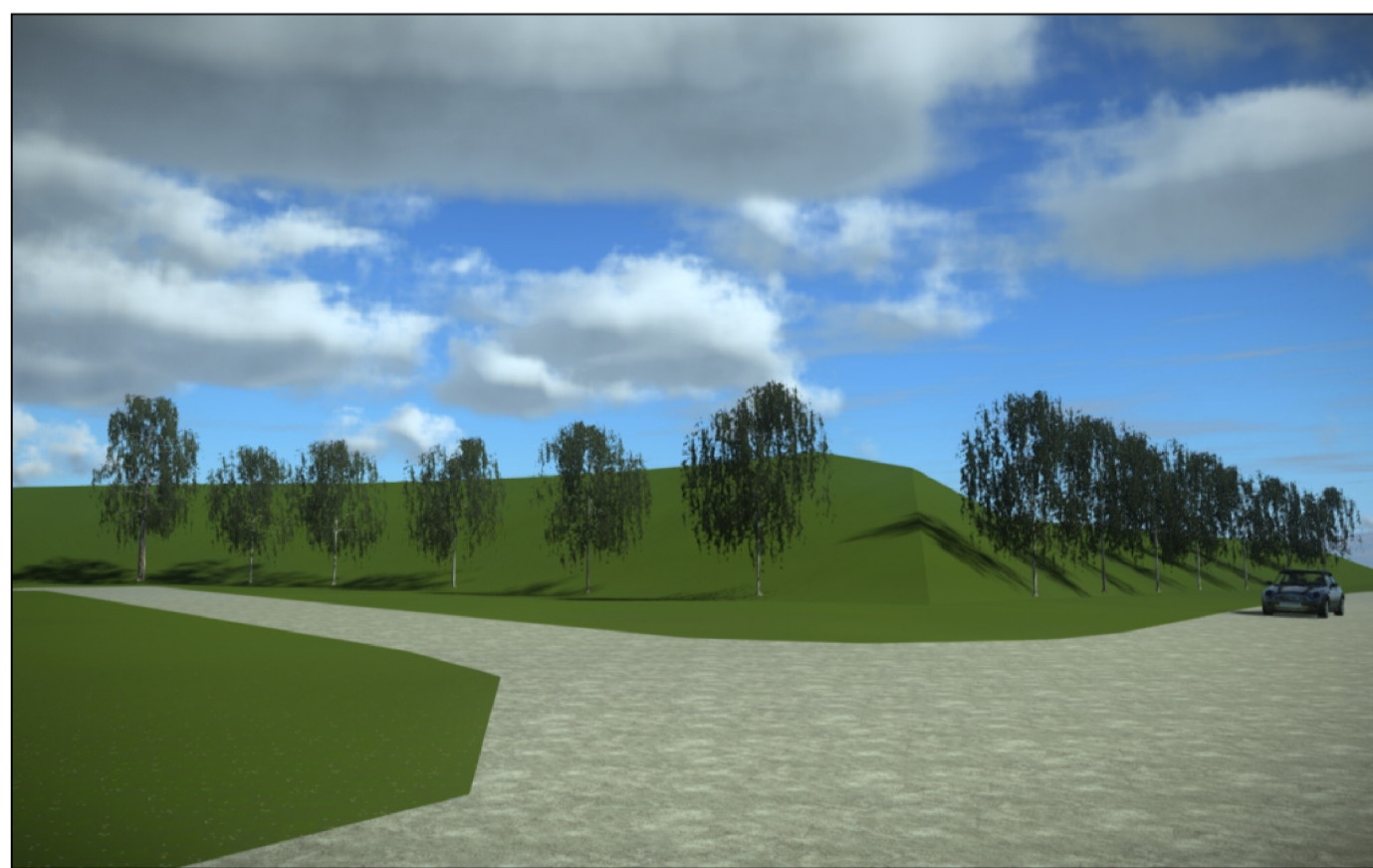

Signaturforklaring:

- Projektet støjvold
- Projektet skel
- Projektet §3 sø

Referencer:

Projektet skel: Skitse 01 rev 7 - 2019.09.12.dwg

	Plan og Byg	GODKENDT
	Dato	10-01-2020
	Journalnr.	2019-000721

E				
D				
C				
B				
A				
REV.	DATO	ÆNDRING OMFATTER	UDFØRT AF	KS AF

Koordinater i System34S

Koter i DVR90

BYGHERRE	SCT TRANSPORT A/S	SAG NR.	14800
EMNE	Byggemodning af Farremosen, Allerød Oversigtsplan - Projekteret støjvold visualisering	TEGN. NR.	0-6-4
		MAL	1:1000
DINES JØRGENSEN & CO. A/S RÅDGIVENDE INGENIØRER FRI KRIBSBERGALLE 9-11 3400 HILLERØD ENERGIVEJ 3 4180 SORØ TLF. 48 26 06 66 TLF. 57 86 06 66 www.dj-cc.dk dj@dj-cc.dk		HESTEHAVEN 21 O. 1. sal 5260 ODENSE S TLF. 48 29 06 66	MAL DATO ING/TE KS AF
Filnavn: O:\PROJEKTER\148xx\14800 Farremosen\ING\14800-0-6-4.dgn		DATO 2019.09.24 SW/MBL	